

MIGRAÇÃO E REFÚGIO



OUTROS COLEGIADOS

Comitê Técnico Estadual de Saúde Integral da População Imigrante e Refugiada (CTESIPIR)

Fórum Nacional de Conselhos e Comitês Estaduais para Refugiados, Apátridas e Migrantes (FONACCERAM)

Comitê Intersetorial Municipal de Políticas de Atenção a Refugiados, Imigrantes e Apátridas do Município do Rio de Janeiro (COMPARM)

Núcleo de Migrantes e Refugiados Moïse Kabagambe (Niterói)

CEIPARM

Instaurado em 11 de dezembro de 2009, pelo Governo do Estado do Rio de Janeiro, através do Decreto nº. 42.182;

A coordenação é feita pela SEDSODH, através da Subsecretaria de Estado de Desenvolvimento Social e Direitos Humanos;

Sua composição engloba órgãos governamentais de nível federal e estadual, organizações da sociedade civil e organizações internacionais;

Bimestralmente são realizadas reuniões com o objetivo de monitorar e executar o Plano Estadual de Políticas em Atenção a Refugiados.

ESTRUTURA GOVERNO DO ESTADO

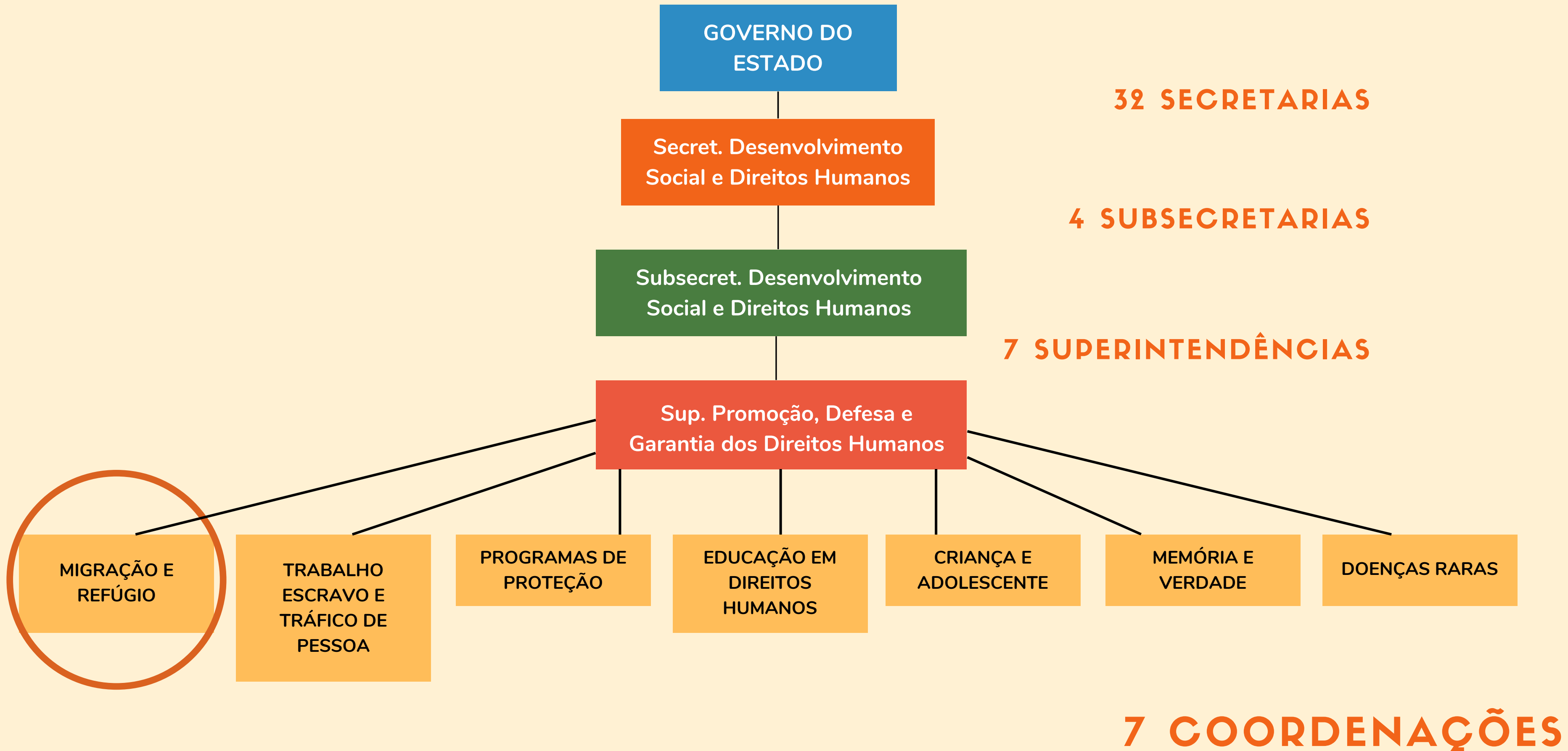

COORDENAÇÃO DE MIGRAÇÃO E REFÚGIO

RESOLUÇÃO SEDHMI nº. 18/2018.

Art. 1º, inciso II: Migração e Refúgio: Trata das ações de proteção dos direitos dos refugiados, de forma a garantir sua integração local. O Comitê Estadual Intersetorial de Políticas de Atenção aos Refugiados e Migrantes foi instituído pelo Decreto Estadual nº. 42.218, de 11 de setembro de 2009 e o Plano Estadual de Políticas de Atenção aos Refugiados foi estabelecido pelo Decreto Estadual nº. 44924, de 22 de agosto de 2014.

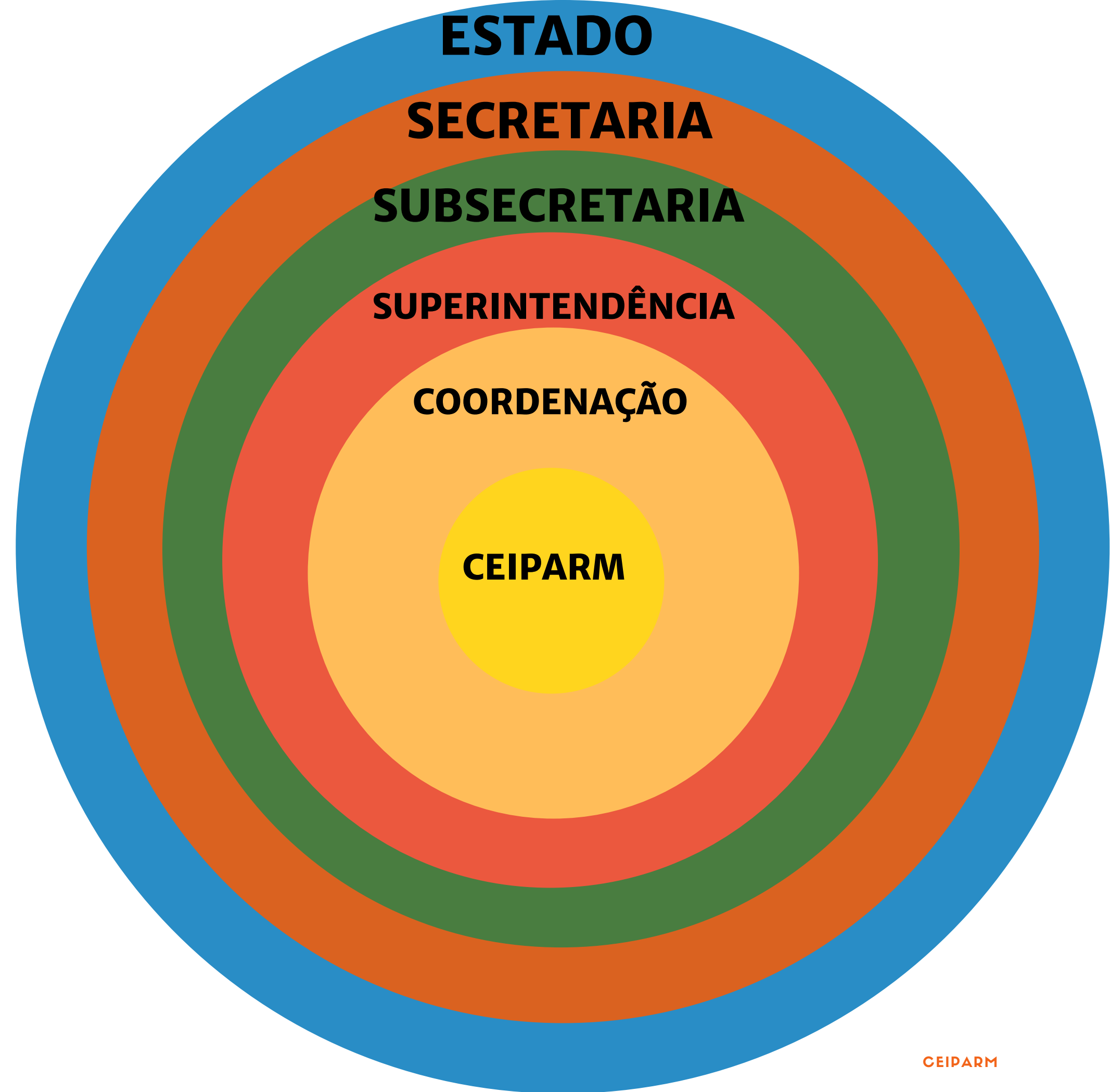

CEIPARM – Objetivos

I- Elaborar, implementar e monitorar o Plano Estadual de Políticas de Atenção aos Refugiados;

II- Articular convênios com entidades governamentais e não governamentais, buscando assistir aos refugiados;

III- Acompanhar os processos de encaminhamentos e acolhimento dos casos que se apresentarem para o Estado do Rio de Janeiro.

MEMBROS

Poder público: CONARE, Ministério da Saúde, MPF, PF, DPU, DPE, OAB/RJ, Secretaria de Estado da Casa Civil, da Saúde e da Educação e COMPARM

Sociedade civil: LGBT+Movimento, Mawon, Cáritas, VivaRio, Coletiva Mulheres em Migração pela Paz, PDMIG, RedeMilb+ e Associação São Vicente Serviço Social

Instituições de ensino: Cátedras Sérgio Vieira de Mello da PUC-RIO e UFF, Laboratório de Direitos Humanos da UFRJ, UERJ e pesquisadora observadora

Organizações internacionais: OIM e ACNUR

PLANO ESTADUAL DE POLÍTICAS DE ATENÇÃO AOS REFUGIADOS DO RIO DE JANEIRO

DECRETO NO 44924 DE 22 DE AGOSTO DE 2014

EIXOS TEMÁTICOS

DOCUMENTAÇÃO

EDUCAÇÃO

EMPREGO/RENDA

MORADIA

SAÚDE

SOCIOCULTURAL

Contatos CEIPARM

Secretaria de Estado de Desenvolvimento Social e Direitos Humanos

Av. Erasmo Braga, 118, 7º andar, Centro – Rio de Janeiro, RJ

CEP.: 20020-000 - Tel: (21) 2334-5539

migracao.dhrj@gmail.com