

Visto

MARCELLO SILVA DA COSTA
Secretário Municipal de Defesa Civil
SENDER PMDC - Matr. 28593-5

ANEXO I

BOLETINS DE OCORRÊNCIAS



DUQUE DE
CAXIAS

ESTADO DO RIO DE JANEIRO
PREFEITURA MUNICIPAL DE DUQUE DE CAXIAS
SECRETARIA MUNICIPAL DE DEFESA CIVIL
SUBSECRETARIA DE OPERAÇÕES



BOLETIM DE OCORRÊNCIA N° 01182/2014

DADOS DA SOLICITAÇÃO

PROTOCOLO GERAL N° 01399/2014		DATA: 18/06/2014	HORA: 15:23:00
SOLICITANTE: EDILSON NOGUEIRA		TELEFONE: (21) 3659-3580	
ENDEREÇO: RUA DIAMANTE		N° LT.19	
BAIRRO: SARAPUI		COMPLEMENTO: N/H	
PONTO DE REFERÊNCIA: PRÓXIMO GARAGEM SANTO ANTONIO		DISTRITO: 1°	
PROPRIETÁRIO	<input checked="" type="checkbox"/> INQUILINO	<input type="checkbox"/> VIZINHO	<input type="checkbox"/> PARENTE
<input type="checkbox"/> OUTROS			
EMERGENCIAL	<input type="checkbox"/> PREVENTIVA		<input checked="" type="checkbox"/>

OCORRÊNCIA	AMEAÇA	DESPRENDIMENTO DE REBOCO	DESABAMENTO DE MURO	
		QUEDA DE CAIXA D'ÁGUA	QUEDA DE MARQUISE	
		DESABAMENTO DE IMÓVEL	QUEDA DE ÁRVORE	
		DESLIZAMENTO DE BARREIRA	ROLAMENTO DE PEDRA	
		IMÓVEL COM RACHADURA	OUTRAS AMEAÇAS	X
	DESABAMENTO	MARQUISE	IMÓVEL	
		MURO	REBOCO	
	DESLIZAMENTO	BARREIRA	ENCOSTA	
	INCÊNDIOS	PRINCÍPIO	PEQUE/MED/GRAND	
	OUTROS	INUNDAÇÃO	ALAGAMENTO	
		ENXURRADA	ROLAMENTO DE PEDRA	
		ACIDENTE COM PP	QUEDA DE ÁRVORE	
		QUEDA DE CAIXA D'ÁGUA	INFILTRAÇÃO	
CONSTRUÇÃO IRREGULAR		VISTORIA TÉCNICA		
OUTRO TIPO DE OCORRÊNCIA: N/H				

DADOS DA VISTORIA

IDENTIFICAÇÃO	RESPONSÁVEL: EDILSON NOGUEIRA	CPF: 64742865713
	EMAIL:	TEL: (21) 3659-3580
	PROPRIETÁRIO () INQUILINO () FUNCIONÁRIO () PARENTE () OUTROS ()	
	RAZÃO SOCIAL:	CARGO:
	CNPJ:	TEL:

CLASSIFICAÇÃO DA EDIFICAÇÃO	RESIDENCIAL	COMERCIAL	INDUSTRIAL	MISTO	REUN. PÚBLICO
	N° DE PAV:		UNIFAMILIAR	MULTIFAMILIAR	USO ESPECIAL
	ALVENARIA	CONCRETO	MADEIRA	METÁLICA	OUTROS X

ÁREA/PROPRIEDADE			OCUPAÇÃO		
PARTICULAR		RESERVA FLORESTAL	DESORDENADA		POLO INDUSTRIAL
PÚBLICA	X	OUTRAS	URBANIZADA	X	RURAL

Antonio R. de Oliveira
Chefe de Equipe de Plantão
Defesa Civil - D. Caxias-43
Faz. 23717-7

PROVIDÊNCIAS			
INTIMAÇÃO	<input type="checkbox"/>	INTERDIÇÃO TOTAL	<input type="checkbox"/>
RELATÓRIO FOTOGRÁFICO	<input checked="" type="checkbox"/>	OUTRAS	<input type="checkbox"/>
PRAZO DE SOLUÇÃO PARA A INTIMAÇÃO: 0 DIAS		INTERDIÇÃO PARCIAL	
SITUAÇÃO DA INTIMAÇÃO: () EM ANDAMENTO		INSCRIÇÃO PARA ALUGUEL SOCIAL	
() RESOLVIDO			

DESCRIÇÃO DAS PROVIDÊNCIAS
NECESSITA DE UMA VISITA TÉCNICA PARA AVALIAÇÃO MAIS DETALHADA

VISTORIANTE-CHEFE DE EQUIPE ANTONIO RODRIGUES DE OLIVEIRA	DATA: 19/06/2014
ASSINATURA: <i>Antonio R. de Oliveira</i>	MATRÍCULA: 287177

Antonio R. de Oliveira
 Chefe de Equipe de Planta
 Defesa Civil - D. Caxias-RJ
 Mat. 28717-7



SECRETARIA MUNICIPAL DE DEFESA CIVIL - DUQUE DE CAXIAS

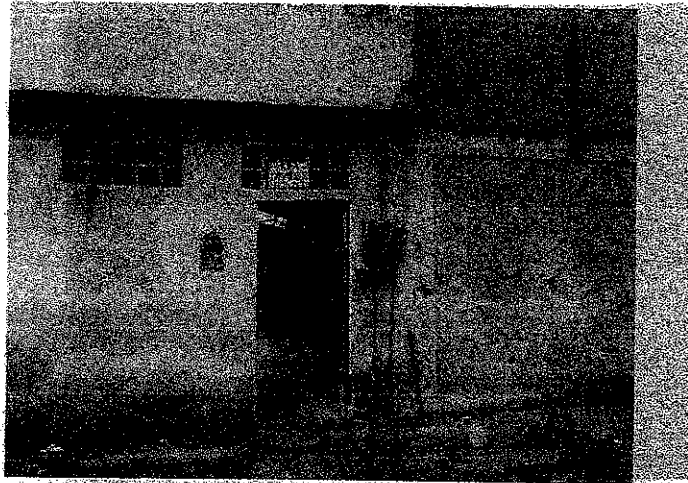

VISTA DA RESIDÊNCIA ENFRETE AO BURACO NO ASFALTO



VISTA DO AFUNDAMENTO DO ASFALTO DA RUA

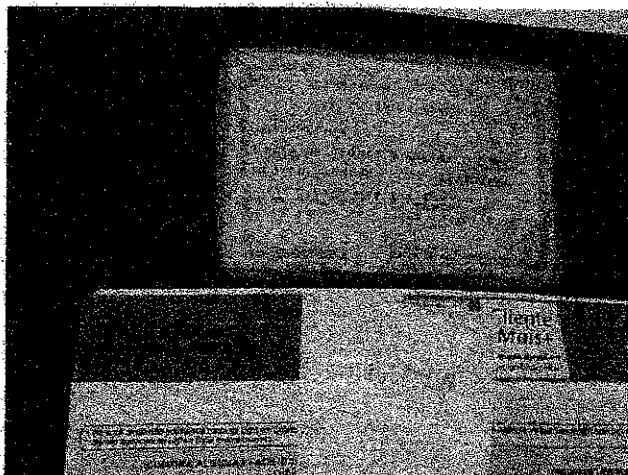

VISTA DOS DOCUMENTOS DO SOLICITANTE

Antonio R. de Oliveira
Chefe de Equipe de Plantação
Defesa Civil - D. Caxias-RJ
Mat. 28717-7



ESTADO DO RIO DE JANEIRO
 PREFEITURA MUNICIPAL DE DUQUE DE CAXIAS
 SECRETARIA MUNICIPAL DE DEFESA CIVIL
 SUBSECRETARIA DE OPERAÇÕES



BOLETIM DE OCORRÊNCIA N° 01671/2014

DADOS DA SOLICITAÇÃO

PROTÓCOLO GERAL N° 02098/2014	DATA: 29/09/2014	HORA: 12:18:00
SOLICITANTE: EDNEIA NUNES DE SOUZA	TELEFONE: (21) 2783-4105	
ENDEREÇO: AVENIDA VISCONDE DE CAIRU	N° 121	
BAIRRO: GRAMACHO	COMPLEMENTO: NT	
PONTO DE REFERÊNCIA: ATRÁS DA GARAGEM SANTO ANTÔNIO	DISTRITO: 1°	
PROPRIETÁRIO <input type="checkbox"/>	INQUILINO <input type="checkbox"/>	VIZINHO <input type="checkbox"/>
PARENTE <input type="checkbox"/>	OUTROS <input checked="" type="checkbox"/>	X
EMERGENCIAL <input type="checkbox"/>	PREVENTIVA <input type="checkbox"/>	X

OCORRÊNCIA	AMEAÇA	DESPRENDIMENTO DE REBOCO	DESABAMENTO DE MURO
		QUEDA DE CAIXA D'ÁGUA	QUEDA DE MARQUISE
		DESABAMENTO DE IMÓVEL	QUEDA DE ÁRVORE
		DESLIZAMENTO DE BARREIRA	ROLAMENTO DE PEDRA
		IMÓVEL COM RACHADURA	OUTRAS AMEAÇAS
	DESABAMENTO	MARQUISE	IMÓVEL
		MURO	REBOCO
	DESLIZAMENTO	BARREIRA	ENCOSTA
	INCÊNDIOS	PRINCÍPIO	PEQUE/MED/GRAND
	OUTROS	INUNDAÇÃO	ALAGAMENTO
		ENXURRADA	ROLAMENTO DE PEDRA
		ACIDENTE COM PP	QUEDA DE ÁRVORE
		QUEDA DE CAIXA D'ÁGUA	INFILTRAÇÃO
		CONSTRUÇÃO IRREGULAR	VISTORIA TÉCNICA
	PREVENÇÃO PARA EVENTOS	Ocupação Irregular	
OUTRO TIPO DE OCORRÊNCIA: RACHADURAS NA MARGEM DO RIO SARAPUI			

DADOS DA VISTORIA

IDENTIFICAÇÃO	RESPONSÁVEL: EDNEIA NUNES DE SOUZA	CPF: 08348301755
	EMAIL:	TEL: (21) 2783-4105
	PROPRIETÁRIO (X) INQUILINO () FUNCIONÁRIO () PARENTE () OUTROS ()	
	RAZÃO SOCIAL:	CARGO:
	CNPJ:	TEL:

CLASSIFICAÇÃO DA EDIFICAÇÃO	RESIDENCIAL <input checked="" type="checkbox"/>	COMERCIAL <input type="checkbox"/>	INDUSTRIAL <input type="checkbox"/>	MISTO <input type="checkbox"/>	REUN. PÚBLICO <input type="checkbox"/>
	N° DE PAV: 02	UNIFAMILIAR <input checked="" type="checkbox"/>	MULTIFAMILIAR <input type="checkbox"/>	USO ESPECIAL <input type="checkbox"/>	
	ALVENARIA <input checked="" type="checkbox"/>	CONCRETO <input type="checkbox"/>	MADEIRA <input type="checkbox"/>	METÁLICA <input type="checkbox"/>	OUTROS <input type="checkbox"/>

ÁREA/PROPRIEDADE			OCUPAÇÃO		
PARTICULAR <input checked="" type="checkbox"/>	RESERVA FLORESTAL <input type="checkbox"/>		DESORDENADA <input type="checkbox"/>	POLO INDUSTRIAL <input type="checkbox"/>	
PÚBLICA <input type="checkbox"/>	OUTRAS <input type="checkbox"/>		URBANIZADA <input checked="" type="checkbox"/>	RURAL <input type="checkbox"/>	

Mario da Silva Campos
 Engenheiro Civil
 Matr. 03777-9
 SEMOP/2014-16-58:53

PROVIDÊNCIAS			
INTIMAÇÃO		INTERDIÇÃO TOTAL	INTERDIÇÃO PARCIAL
RELATÓRIO FOTOGRAFICO	X	OUTRAS	INSCRIÇÃO PARA ALUGUEL SOCIAL
PRAZO DE SOLUÇÃO PARA A INTIMAÇÃO: 0 DIAS			
SITUAÇÃO DA INTIMAÇÃO: () TEM ANDAMENTO (x) RESOLVIDO			

DESCRIÇÃO DAS PROVIDÊNCIAS

HÁ DE SE GARANTIR A EXECUÇÃO DE UMA MANUTENÇÃO PREVENTIVA E A CONSERVAÇÃO PROGRAMADA DA EDIFICAÇÃO VISTORIADA.

VISTORIANTE: ENGENHEIRO MARIO DA SILVA CAMPOS	DATA: 29/09/2014
ASSINATURA:	MATRÍCULA: 037728

Mario da Silva Campos
 Engenheiro Civil
 SEMDEC - PMDC Matr. 03772-8

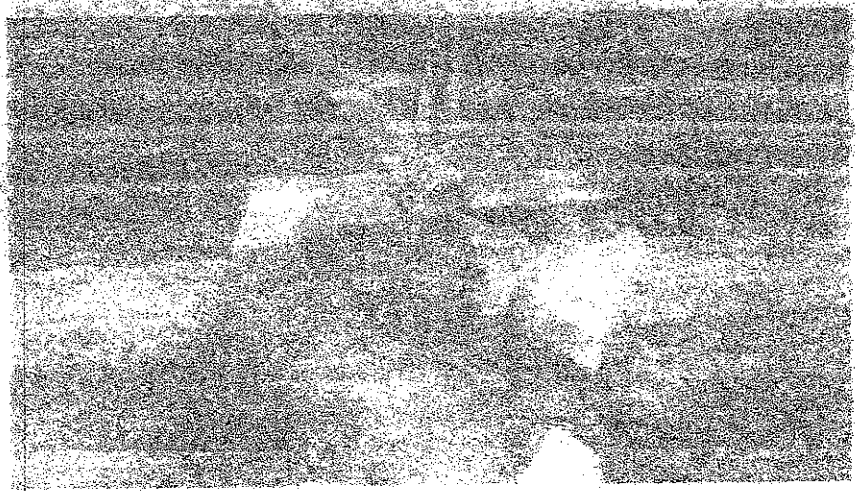

SECRETARIA MUNICIPAL DE DEFESA CIVIL
 DUQUE DE CAXIAS
 2014



VISTA PANORÂMICA DO LOGRADOURO E DO VALÃO.



VISTA PANORÂMICA DA FACHADA DO IMÓVEL DA SOLICITANTE.

Mario da Silva Campos
Engenheiro Civil
JERDEC - PNDC Matr. 03772-8

RIO Sarapuí

Av. Visconde Cairu

Rua BAGÉ

CASA
DA
SOLICITANTE

Rua ITU



ESTADO DO RIO DE JANEIRO
 PREFEITURA MUNICIPAL DE DUQUE DE CAXIAS
 SECRETARIA MUNICIPAL DE DEFESA CIVIL
 SUBSECRETARIA DE OPERAÇÕES



BOLETIM DE OCORRÊNCIA Nº 01735/2014

DADOS DA SOLICITAÇÃO							
PROTOCOLO GERAL Nº 02208/2014				DATA: 30/10/2014		HORA: 11-11:00	
SOLICITANTE: MARIA RAIMUNDA DA SILVA						TELEFONE: (21) 2652-7691	
ENDEREÇO: AVENIDA VISCONDE DE CAIRU						Nº 121	
BAIRRO: SARAPUI						COMPLEMENTO: XX	
PONTO DE REFERÊNCIA: FICA A BEIRA DO RIO SARAPUI						DISTRITO: 1º	
PROPRIETÁRIO	<input checked="" type="checkbox"/>	INQUILINO	<input type="checkbox"/>	VIZINHO	<input type="checkbox"/>	PARENTE	<input type="checkbox"/>
EMERGENCIAL	<input type="checkbox"/>	PREVENTIVA			<input type="checkbox"/>	OUTROS	<input checked="" type="checkbox"/>

OCORRÊNCIA	AMEAÇA	DESPRENDIMENTO DE REBOCO		DESABAMENTO DE MURO		
		QUEDA DE CAIXA D'ÁGUA		QUEDA DE MÁRQUISE		
		DESABAMENTO DE IMÓVEL		QUEDA DE ÁRVORE		
		DESLIZAMENTO DE BARREIRA		ROLAMENTO DE PEDRA		
		IMÓVEL COM RACHADURA		OUTRAS AMEACAS		
	DESABAMENTO	MÁRQUISE		IMÓVEL		
		MURO		REBOCO		
	DESLIZAMENTO	BARREIRA		ENCOSTA		
	INCÊNDIOS	PRINCÍPIO		PEQUE/MED/GRAND		
	OUTROS	INUNDAÇÃO		ALAGAMENTO		
		ENXURRADA		ROLAMENTO DE PEDRA		
		ACIDENTE COM PP		QUEDA DE ÁRVORE		
		QUEDA DE CAIXA D'ÁGUA		INFILTRAÇÃO		
		CONSTRUÇÃO IRREGULAR		VISTORIA TÉCNICA		
		PREVENÇÃO PARA EVENTOS		OCUPAÇÃO IRREGULAR		
	OUTRO TIPO DE OCORRÊNCIA:					

DADOS DA VISTORIA		
IDENTIFICAÇÃO	RESPONSÁVEL: MARIA RAIMUNDA DA SILVA	
	EMAIL:	CPF: 97304930730
	PROPRIETÁRIO (X) INQUILINO () FUNCIONÁRIO () PARENTE () OUTROS ()	TEL: (21) 2672-2651
	RAZÃO SOCIAL:	CARGO:
	CNPJ:	TEL:

CLASSIFICAÇÃO DA EDIFICAÇÃO	RESIDENCIAL	<input checked="" type="checkbox"/>	COMERCIAL	<input type="checkbox"/>	INDUSTRIAL	<input type="checkbox"/>	MISTO	<input type="checkbox"/>	REUN. PÚBLICO	<input type="checkbox"/>
	Nº DE PAV:		02		UNIFAMILIAR	<input type="checkbox"/>	MULTIFAMILIAR	<input checked="" type="checkbox"/>	USO ESPECIAL	<input type="checkbox"/>
	ALVENARIA	<input checked="" type="checkbox"/>	CONCRETO	<input type="checkbox"/>	MADEIRA	<input type="checkbox"/>	METÁLICA	<input type="checkbox"/>	OUTROS	<input type="checkbox"/>

ÁREA/PROPRIEDADE				OCUPAÇÃO			
PARTICULAR	<input checked="" type="checkbox"/>	RESERVA FLORESTAL	<input type="checkbox"/>	DESORDENADA	<input type="checkbox"/>	POLO INDUSTRIAL	<input type="checkbox"/>
PÚBLICA	<input type="checkbox"/>	OUTRAS	<input type="checkbox"/>	URBANIZADA	<input checked="" type="checkbox"/>	RURAL	<input type="checkbox"/>

Mario da Silva Campos
 Engenheiro Civil
 CREDEC - PNDQ Matr. 03772-8
 03/11/2014 09:06:24

RELATÓRIO FOTOGRÁFICO



AVENIDA VISCONDE DE CAIRU, 121, XX, SARAPUI

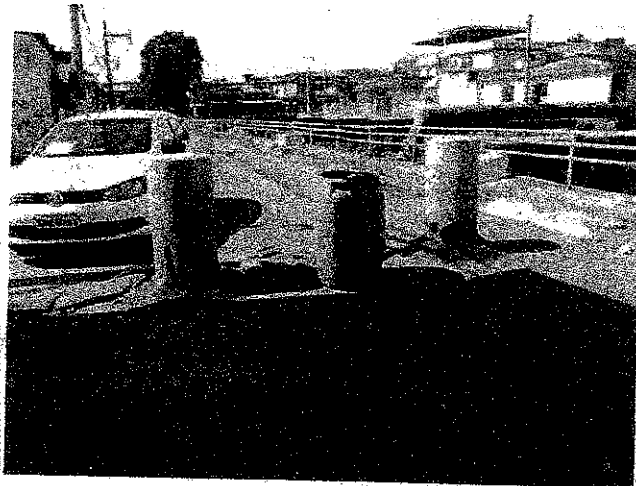

VISTA PANORÂMICA DO LOGRADOURO E DO GUARDA CORPO METÁLICO DO VALÃO.

Mauro da Silva Campos
Engenheiro Civil
SENDEC - PNUC Matr. 03772-8

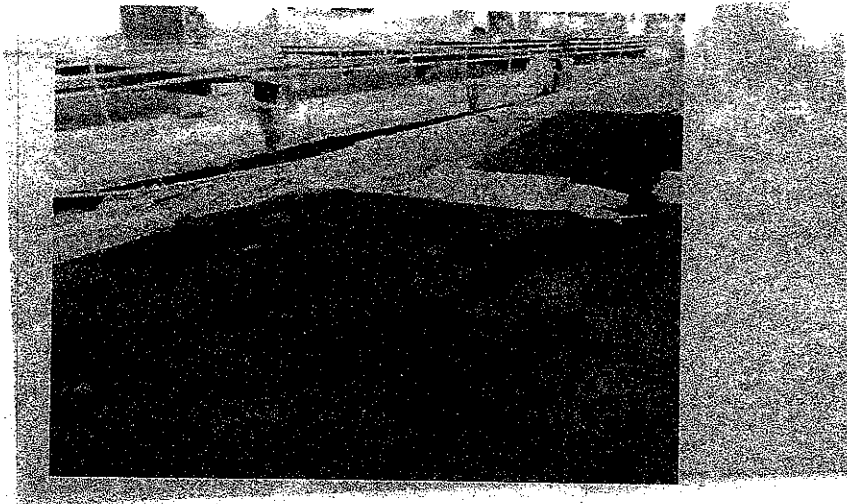

VISTA DO AFUNDAMENTO DO LOGRADOURO EM ASFALTO PRÓXIMO AO VALÃO.

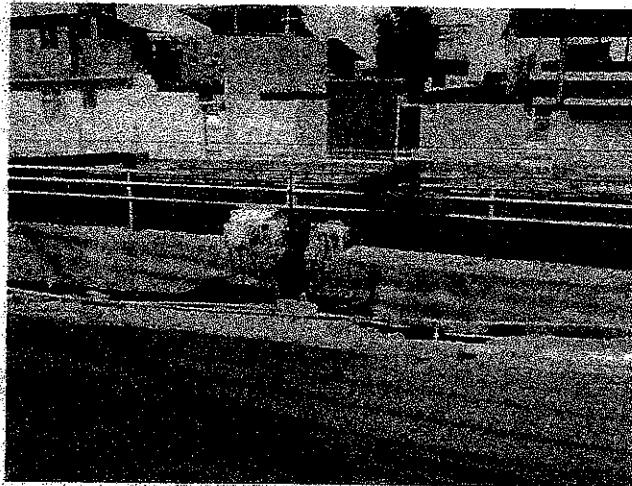

VISTA DO ROMPIMENTO DO BLOCO DE ESCORAMENTO DO TRILHO E DO FECHAMENTO DAS PAREDES DO VALÃO.



Mario da Silva Campos
Engenheiro Civil
SENDEC - PMDE Matr 03772-8

VISTA DO AFASTAMENTO DAS PAREDES DO VALÃO E AFUNDAMENTO DO LOGRADOURO.



ESTADO DO RIO DE JANEIRO
 PREFEITURA MUNICIPAL DE DUQUE DE CAXIAS
 SECRETARIA MUNICIPAL DE DEFESA CIVIL
 SUBSECRETARIA DE OPERAÇÕES



BOLETIM DE OCORRÊNCIA N° X0017/2014

DADOS DA SOLICITAÇÃO					
PROTÓCOLO GERAL N° X0045/2014		DATA: 28/11/2014		HORA: 16:49:00	
SOLICITANTE: JOÃO DE DEUS DE SOUZA				TELEFONE: (21) 2652-7691	
ENDEREÇO: RUA VISCONDE DE CAIRU				N° 121	
BAIRRO: GRAMACHO				COMPLEMENTO: N/H	
PONTO DE REFERÊNCIA: N/H					
PROPRIETÁRIO		<input checked="" type="checkbox"/> INQUILINO	<input type="checkbox"/> VIZINHO	<input type="checkbox"/> PARENTE	<input type="checkbox"/> OUTROS
EMERGENCIAL		PREVENTIVA		X	

OCORRÊNCIA	AMEAÇA	DESPRENDIMENTO DE REBOCO	DESABAMENTO DE MURO		
		QUEDA DE CAIXA D'ÁGUA	QUEDA DE MARQUISE		
		DESABAMENTO DE IMÓVEL	QUEDA DE ÁRVORE		
		DESLIZAMENTO DE BARREIRA	ROLAMENTO DE PEDRA		
		IMÓVEL COM RACHADURA	OUTRAS AMEAÇAS	X	
	DESABAMENTO	MARQUISE	IMÓVEL		
		MURO	REBOCO		
	DESLIZAMENTO	BARREIRA	ENCOSTA		
	OUTROS	INCÊNDIOS	PRINCÍPIO	PEQUE/MED/GRAND	
		INUNDAÇÃO	ALAGAMENTO		
		ENXURRADA	ROLAMENTO DE PEDRA		
		ACIDENTE COM PP	QUEDA DE ÁRVORE		
		QUEDA DE CAIXA D'ÁGUA	INFILTRAÇÃO		
		CONSTRUÇÃO IRREGULAR	VISTORIA TÉCNICA		
		PREVENÇÃO PARA EVENTOS	OCUPAÇÃO IRREGULAR		
OUTRO TIPO DE OCORRÊNCIA: N/H					

DADOS DA VISTORIA		
IDENTIFICAÇÃO	RESPONSÁVEL: JOÃO DE DEUS DE SOUZA	
	EMAIL:	CPF: 64621740725
	PROPRIETÁRIO (X) INQUILINO () FUNCIONÁRIO () PARENTE () OUTROS ()	TEL: (21) 2652-7691
	RAZÃO SOCIAL:	CARGO:
	CNPJ:	TEL:

CLASSIFICAÇÃO DA EDIFICAÇÃO	RESIDENCIAL	<input checked="" type="checkbox"/>	COMERCIAL	<input type="checkbox"/>	INDUSTRIAL	<input type="checkbox"/>	MISTO	<input type="checkbox"/>	REUN. PÚBLICO	<input type="checkbox"/>
	N° DE PAV:	01		UNIFAMILIAR	<input checked="" type="checkbox"/>	MULTIFAMILIAR	<input type="checkbox"/>	USO ESPECIAL	<input type="checkbox"/>	
	ALVENARIA	<input checked="" type="checkbox"/>	CONCRETO	<input type="checkbox"/>	MADEIRA	<input type="checkbox"/>	METÁLICA	<input type="checkbox"/>	OUTROS	<input type="checkbox"/>

ÁREA/PROPRIEDADE			OCUPAÇÃO			
PARTICULAR	<input checked="" type="checkbox"/>	RESERVA FLORESTAL	DESORDENADA	<input type="checkbox"/>	POLO INDUSTRIAL	<input type="checkbox"/>
PÚBLICA	<input type="checkbox"/>	OUTRAS	URBANIZADA	<input checked="" type="checkbox"/>	RURAL	<input type="checkbox"/>

29/11/2014 09:01:07

DANOS HUMANOS	VITIMAS			AFETADOS			
	PARCIAL	FATAL	TOTAL	DESAB.	DESAL.	OUTROS	TOTAL
LACTENTES	0	0	0	0	0	0	0
CRIANÇAS/ADOLESCENTES	0	0	0	0	0	0	0
ADULTOS	0	0	0	0	0	0	0
IDOSOS	0	0	0	0	0	0	0
GESTANTES	0	0	0	0	0	0	0
PORT. DE NECESSIDADES ESPECIAIS	0	0	0	0	0	0	0
TOTAL	0	0	0	0	0	0	0

VISTORIA

1- DADOS DO LOCAL:

NA RUA AVENIDA VISCONDE DE CAIRU ONDE ESTÁ OCORRENDO UM VAZAMENTO DE ÁGUA DO CANO DA CEDAE SEGUINDO PARA FISSURA NO ASFALTO EM FRENTE AO IMÓVEL DE Nº 121.

2- DESCRIÇÃO DAS ALTERAÇÕES:

EM VISTORIA REALIZADA À RUA SUPRACITADA ONDE MORA O SOLICITANTE FORAM CONSTATADAS O VAZAMENTO NO CANO DA CEDAE E AS FISSURAS NO ASFALTO, E NO MOMENTO DA VISTORIA NÃO ESTÁ CAUSANDO RISCO IMINENTE AO IMÓVEL.

3- RELAÇÃO DOS ÓRGÃOS/ AUTORIDADES PRESENTES:

SEMDEC.

CEDAE - SUPERVISOR: ELIAS DE SOUZA MAT.: 4204

MOTORISTA: FERNANDO DOS SANTOS CNH.:03414951764.

E EQUIPE.

4- DESCRIÇÃO DAS PESSOAS RESIDENTES NO IMÓVEL:

JOÃO DE DEUS DE SOUZA - NAS. 14/06/1961 - PROPRIETÁRIO.

5- OUTRAS INFORMAÇÕES: N/H.

VISTORIANTE: SUPERVISOR DE ALA GERMANI PEREIRA MACEDO	DATA: 28/11/2014
ASSINATURA: 	MATRÍCULA: 286575

RELATÓRIO FOTOGRÁFICO



RUA VISCONDE DE CAIRU, 121, N/H, GRAMACHO



VISTA DA RUA AVENIDA VISCONDE DE CAIRU ONDE A CEDAE SOBRE A SUPERVISAO DO FUNCIONARIO ELIAS DE SOUZA MAT. 4204 ESTA TRABALANDO PARA SANAR O VAZAMENTO DE AGUA.

3-030 AC PTV AD 11/11



ESTADO DO RIO DE JANEIRO
PREFEITURA MUNICIPAL DE DUQUE DE CAXIAS
SECRETARIA MUNICIPAL DE DEFESA CIVIL
SUBSECRETARIA DE OPERAÇÕES



BOLETIM DE OCORRÊNCIA N° X0032/2014

DADOS DA SOLICITAÇÃO						
PROTOCOLO GERAL N° 02098/2014		DATA: 04/12/2014		HORA: 19:05:00		
SOLICITANTE: DR. JAIMERSON				TELEFONE: (21) 96503-6556		
ENDEREÇO: AVENIDA VISCONDE DE CAIRU				N° SN		
BAIRRO: VILA SARAPUÍ				COMPLEMENTO: CANAL DO JACATIRÃO		
PONTO DE REFERÊNCIA: TRECHO COMPREENDIDO ENTRE A AVENIDA PELOTAS E A RUA TIETÊ				DISTRITO: 1°		
PROPRIETÁRIO	INQUILINO	VIZINHO	PARENTE	OUTROS	X	
EMERGENCIAL	X		PREVENTIVA			

OCORRÊNCIA	AMEAÇA	DESPRENDIMENTO DE REBOCO	DESABAMENTO DE MURO
		QUEDA DE CAIXA D'ÁGUA	QUEDA DE MARQUISE
		DESABAMENTO DE IMÓVEL	QUEDA DE ÁRVORE
		DESLIZAMENTO DE BARREIRA	ROLAMENTO DE PEDRA
		IMÓVEL COM RACHADURA	OUTRAS AMEAÇAS
	DESABAMENTO	MARQUISE	IMÓVEL
		MURO	REBOCO
	DESLIZAMENTO	BARREIRA	ENCOSTA
	INCÊNDIOS	PRINCÍPIO	PEQUE/MED/GRAND
	OUTROS	INUNDAÇÃO	ALAGAMENTO
		ENXURRADA	ROLAMENTO DE PEDRA
		ACIDENTE COM PP	QUEDA DE ÁRVORE
		QUEDA DE CAIXA D'ÁGUA	INFILTRAÇÃO
		CONSTRUÇÃO IRREGULAR	VISTORIA TÉCNICA
		PREVENÇÃO PARA EVENTOS	OCUPAÇÃO IRREGULAR
VISTORIA EM ÁRVORE			
OUTRO TIPO DE OCORRÊNCIA:			

DADOS DA VISTORIA		
IDENTIFICAÇÃO	RESPONSÁVEL: PREJUDICADO	CPR:
	EMAIL:	TEL: (21) 6503-6556
	PROPRIETÁRIO () INQUILINO () FUNCIONÁRIO () PARENTE () OUTROS (X)	CARGO:
	RAZÃO SOCIAL:	TEL:
	CNPJ:	

CLASSIFICAÇÃO DA EDIFICAÇÃO	RESIDENCIAL	COMERCIAL	INDUSTRIAL	MISTO	REUN. PÚBLICO	X
	N° DE PAV:		UNIFAMILIAR	MULTIFAMILIAR	USO ESPECIAL	X
	ALVENARIA:	CONCRETO	X	MÁDEIRA	METÁLICA	OUTROS

ÁREA/PROPRIEDADE		OCUPAÇÃO	
PARTICULAR	RESERVA FLORESTAL	DESORDENADA	POLO INDUSTRIAL
PÚBLICA	X	OUTRAS	X
		URBANIZADA	RURAL

Ederson Silva Antonio
 Diretor de Engenharia
 Matrícula 28.663-0

OBS: NO MOMENTO DA VISTORIA IDENTIFICAMOS UM BLOCO DE CONCRETO NO CENTRO DA RUA PARA IMPEDIR O TRANSITO DE VEICULOS.

3º PONTO - IDENTIFICAMOS A RUPTURA DOS BLOCOS DE CONCRETO DE FIXAÇÃO DOS PEREIS, PROPOCADOS PELOS ESFORÇOS DE CISALHAMENTO, DEVIDO AO DESLOCAMENTO TOTAL HORIZONTAL DA VIGA NESTE TRECHO, RECALQUE COMPLETO DA RUA INTERROMPENDO TOTALMENTE O TRANSITO DE VEICULOS, E DANIFICANDO AS TUBULAÇÕES DE ÁGUA E ESGOTO EXISTENTES NO LOCAL. NO LADO OPOSTO, JÁ EXISTEM RACHADURAS NO PAVIMENTO INDICANDO QUE A CONTENÇÃO TAMBÉM ESTÁ SE DESLOCANDO.

4º PONTO - IDENTIFICAMOS A RUPTURA DE DOIS BLOCOS DE CONCRETO DE FIXAÇÃO E A EXISTENCIA DE UM PEQUENO DESLOCAMENTO DA ESTRUTURA DE CONTENÇÃO. PORÉM, NESTE PONTO EXISTE UMA CONSTRUÇÃO IRREGULAR DE UMA REDIDÊNCIA DE 2 (DOIS) PAVIMENTOS, QUE ESTÁ EDIFICADA SOBTE O LOGRADOURO PÚBLICO, PROVOCANDO O ESTREITAMENTO DA RUA E CONSEQUENTEMENTE FICANDO NO PLANO DE DESLIZAMENTO, O QUE PODE PROVOCAR O DESABAMENTO DA RESIDENCIA SUPRACITADA CASO VENHA OCORRER O MESMO DESLOCAMENTO EXISTENTE NO 3º PONTO.

5º PONTO - IDENTIFICAMOS UM ESPAÇO ENTRE O PAVIMENTO E A ESTRUTURA DE CONTENÇÃO DEVIDO A OCORRÊNCIA DE UM PEQUENO DESLOCAMENTO.

6º PONTO - IDENTIFICAMOS A RUPTURA TOTAL DA ESTRUTURA DE CONTENÇÃO EXISTENTE NO LOCAL, PROVOCANDO O ESTREITAMENTO DA RUA. PORÉM APÓS A OCORRÊNCIA DE COLAPSO DA ESTRUTURA DE CONTENÇÃO COM O RECALQUE DE UM GRANDE TRECHO DA RUA, QUE OCORREU A ALGUNS MESES ATRAS, FOI REALIZADA UMA OBRA PROVIOSÓRIA COM O OBJETIVO DE RESTABELECEER O FLUXO DE VEÍCULOS E PESSOAS NO LOCAL.

5 - RELAÇÃO DOS ÓRGÃOS / AUTORIDADES PRESENTES:

SEMDEC.

6 - OUTRAS INFORMAÇÕES: A ÁREA VISTORIADA ESTÁ LOCALIZADA NO SETOR DE RISCO DE INUNDAÇÃO CX-095-01-R1, DO PLANO MUNICIPAL DE REDUÇÃO DE RISCOS - PMRR.

VISTORIANTE: ENGENHEIRO EDERSON SILVA ANTÔNIO	DATA: 03/12/2014
ASSINATURA: <i>Ederson Silva Antonio</i>	MATRÍCULA: 286630

Ederson Silva Antonio
Diretor de Engenharia
Matricula 28.663-0

RELATÓRIO FOTOGRÁFICO



AVENIDA VISCONDE DE CAIRU, S/N, CANAL DO JACATIRÃO, VILA SARAPUÍ

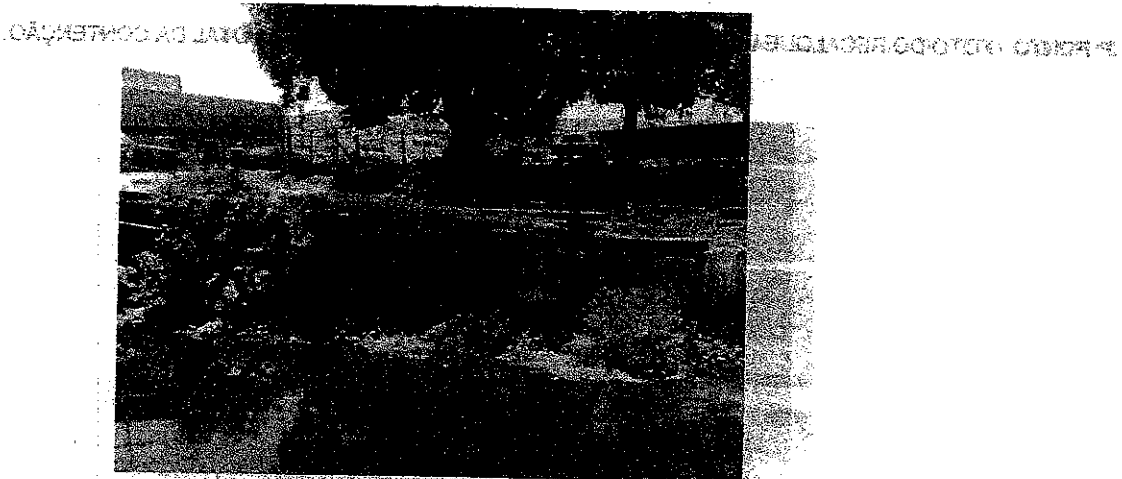

1º PONTO - FOTO DA EROSIÃO DA MARGEM DO CANAL, COM RUPTURA DA ESTRUTURA DE CONCRETO PROJETADO E ESTREITAMENTO DA RUA IMPEDINDO O TRANSITO DE VEÍCULOS E PESSOAS.

DECLARAÇÃO DE AUTENTICIDADE DO ORIGINAL

Ederson Silva Antonio
Diretor de Engenharia
Matrícula 28.663-0

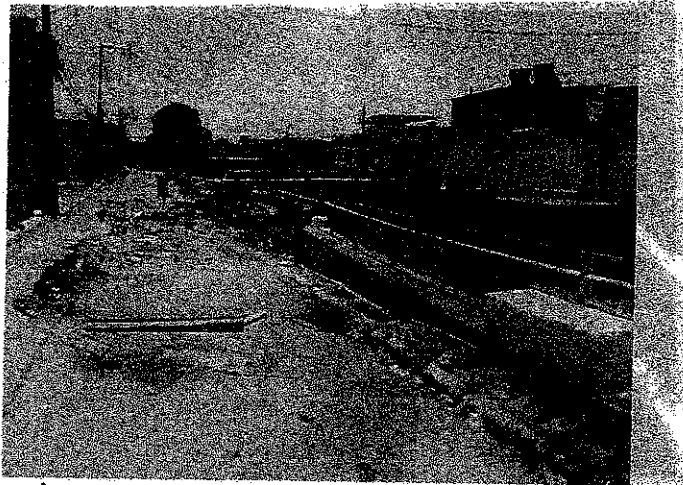

3º PONTO - FOTO DO RECALQUE DO LOGRADOURO, PROVOCADO PELA RUPTURA DOS BLOCOS DE FIXAÇÃO DAS ESCORAS DE PERFIS I, CAUSANDO O DESLOCAMENTO DA ESTRUTURA DE CONTENÇÃO.

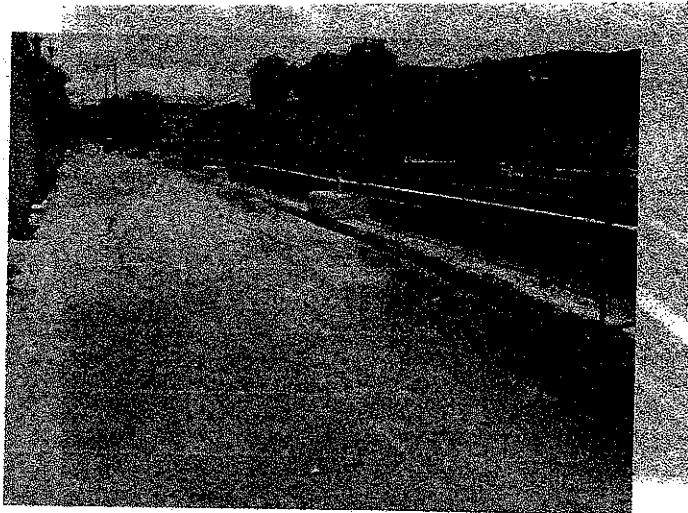

3º PONTO - FOTO DO LADO OPOSTO JÁ APRESENTANDO SINAIS DE RECALQUE E DESLOCAMENTO DA ESTRUTURA DE CONTENÇÃO.



3º PONTO - FOTO QUE DEMONSTRA A NECESSIDADE EMERGENCIAL DA REALIZAÇÃO DE UM ISOLAMENTO, POIS AS PESSOAS ESTÃO TRANSITANDO NO LOCAL QUE POSSUI UM RISCO GRANDE DE OCORRÊNCIA DE NOVOS RECALQUES.

SA

Ederson Silva Antonio
Diretor de Engenharia
Matrícula 28.663-0

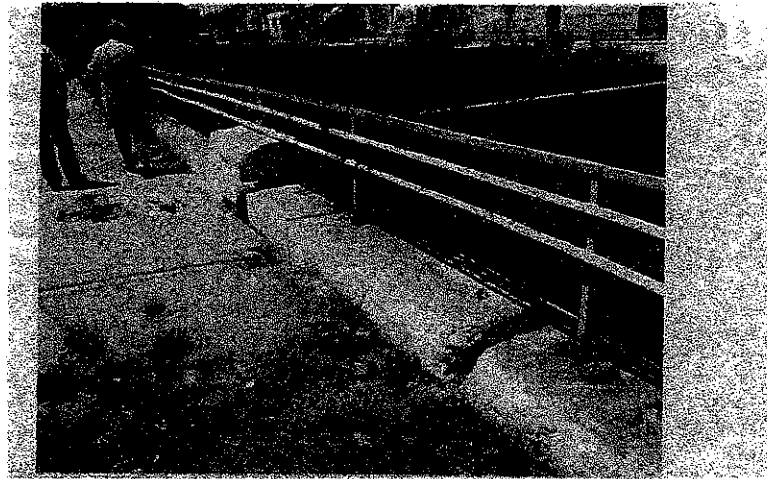

5º PONTO - FOTO DA ESTRUTURA CONTENÇÃO, COM SINAIS DE DESLOCAMENTO, PROVOCANDO O APARECIMENTO DE UM VÃO ENTRE O MURO E A PAVIMENTAÇÃO.

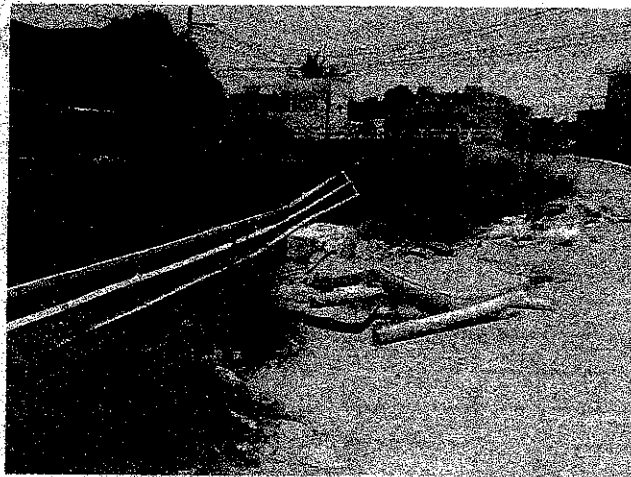

6º PONTO - FOTO DO COLAPSO TOTAL DA ESTRUTURA DE CONTENÇÃO.



6º PONTO - FOTO DA MARGEM OPOSTA COM O COLAPSO TOTAL DA ESTRUTURA DE CONTENÇÃO, INCLUSIVE COM A ESCORA DE PERFIL I, QUE FOI RETIRADA QUANDO OCORREU O RECALQUE DA RUA.

Ederson Silva Antonio
Diretor de Engenharia
Matricula 28.663-0



ESTADO DO RIO DE JANEIRO
 PREFEITURA MUNICIPAL DE DUQUE DE CAXIAS
 SECRETARIA MUNICIPAL DE DEFESA CIVIL
 SUBSECRETARIA DE OPERAÇÕES



BOLETIM DE OCORRÊNCIA Nº X0044/2014

DADOS DA SOLICITAÇÃO							
PROTÓCOLO GERAL Nº 02098/2014				DATA: 08/12/2014		HORA: 19:37:00	
SOLICITANTE: MARIA RAIMUNDA SILVA DE SOUZA				TELEFONE: (21) 2652-7691			
ENDEREÇO: AVENIDA VISCONDE DE CAIRU				Nº 121			
BAIRRO: VILA SARAPUI				COMPLEMENTO: XX			
PONTO DE REFERÊNCIA: PROXIMO AO ANTIGO BRIZOLINHA				DISTRITO: 1º			
PROPRIETÁRIO	INQUILINO	VIZINHO	PARENTE	OUTROS	X		
EMERGENCIAL	PREVENTIVA		X				

OCORRÊNCIA	AMEAÇA	DESPRENDIMENTO DE REBOCO	DESABAMENTO DE MURO	
		QUEDA DE CAIXA D'ÁGUA	QUEDA DE MARQUISE	
		DESABAMENTO DE IMÓVEL	QUEDA DE ÁRVORE	
		DESLIZAMENTO DE BARREIRA	ROLAMENTO DE PEDRA	
		IMÓVEL COM RACHADURA	OUTRAS AMEAÇAS	
	DESABAMENTO	MARQUISE	IMÓVEL	
		MURO	REBOCO	
	DESLIZAMENTO	BARREIRA	ENCOSTA	
	INCÊNDIOS	PRÍNCÍPIO	PEQUE/MED/GRAND	
	OUTROS	INUNDAÇÃO	ALAGAMENTO	
		ENXURRADA	ROLAMENTO DE PEDRA	
		ACIDENTE COM PP	QUEDA DE ÁRVORE	
		QUEDA DE CAIXA D'ÁGUA	INFILTRAÇÃO	
		CONSTRUÇÃO IRREGULAR	VISTORIA TÉCNICA	X
	PREVENÇÃO PARA EVENTOS	Ocupação Irregular		
VISTORIA EM ÁRVORE				
OUTRO TIPO DE OCORRÊNCIA:				

DADOS DA VISTORIA		
IDENTIFICAÇÃO	RESPONSÁVEL: MARIA RAIMUNDA SILVA DE SOUZA	CPF: 97304930730
	EMAIL:	TEL:
	PROPRIETÁRIO () INQUILINO () FUNCIONÁRIO () PARENTE () OUTROS (X)	
	RAZÃO SOCIAL:	CARGO:
	CNPJ:	TEL:

CLASSIFICAÇÃO DA EDIFICAÇÃO	RESIDENCIAL	COMERCIAL	INDUSTRIAL	MISTO	REUN. PÚBLICO
	Nº DE PAV:		UNIFAMILIAR	MULTIFAMILIAR	USO ESPECIAL
	ALVENARIA	CONCRETO	MADEIRA	METÁLICA	OUTROS

ÁREA/PROPRIEDADE		OCUPAÇÃO			
PARTICULAR	RESERVA FLORESTAL	DESORDENADA	POLO INDUSTRIAL		
PÚBLICA	X OUTRAS	URBANIZADA	X RURAL		

Handwritten signature/initials

PROVIDENCIAS			
INTIMAÇÃO	<input type="checkbox"/>	INTERDIÇÃO TOTAL	<input type="checkbox"/>
RELATÓRIO FOTOGRÁFICO	<input checked="" type="checkbox"/>	OUTRAS	<input type="checkbox"/>
PRAZO DE SOLUÇÃO PARA A INTIMAÇÃO: 0 DIAS		INTERDIÇÃO PARCIAL	
SITUAÇÃO DA INTIMAÇÃO: <input type="checkbox"/> EM ANDAMENTO		<input type="checkbox"/> RESOLVIDO	
INSCRIÇÃO PARA ALUGUEL SOCIAL			

DESCRIÇÃO DAS PROVIDENCIAS
FUI REALIZADO COM FITA ZEBRADA O ISOLAMENTO PARCIAL DA VIA

VISITANTE SUPERVISOR DE ALA ANDRÉ RICARDO SOARES AVELAR	DATA: 08/12/2014
ASSINATURA: <i>André Ricardo Soares Avelar</i>	MATRICULA: 293841

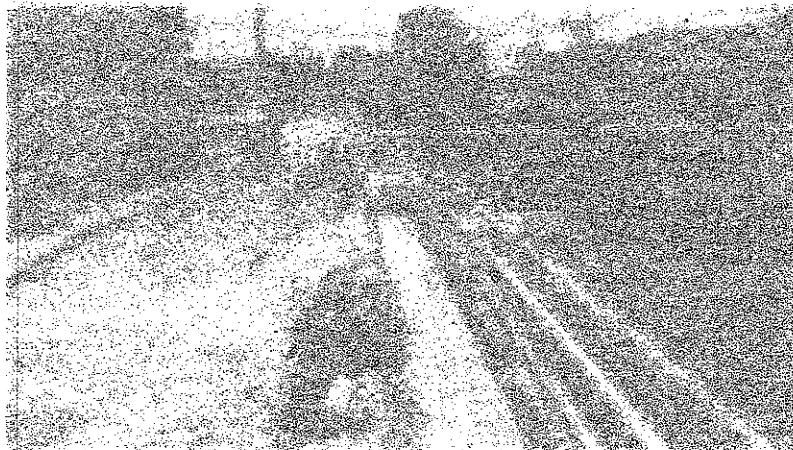

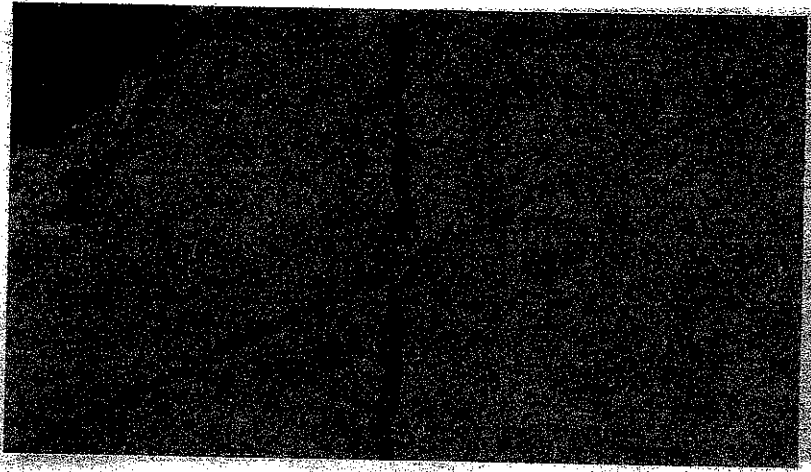

VISTA DA RACHADURA NA VIA



VISTA DA ABERTURA NO ENCONTRO DA PAREDE COM O SOLO.



VISTA DO ISOLAMENTO PARCIAL DA RUA.

AS.